Direction
Départementale
des Territoires
de la Moselle

Service
Risques
Energie
Construction
Circulation
Urbanisme et Prévention des Risques

Liberté • Égalité • Fraternité
RÉPUBLIQUE FRANÇAISE

CONCERTATION

Commune de

PIERREVILLERS

PLAN DE PREVENTION DES RISQUES NATURELS

MOUVEMENTS DE TERRAIN

ELABORATION

APPROBATION A.P. 92.015-DDE-SAU/CP du 26 mars 1992

REVISION

PRESCRIPTION A.P. du
ENQUETE PUBLIQUE du

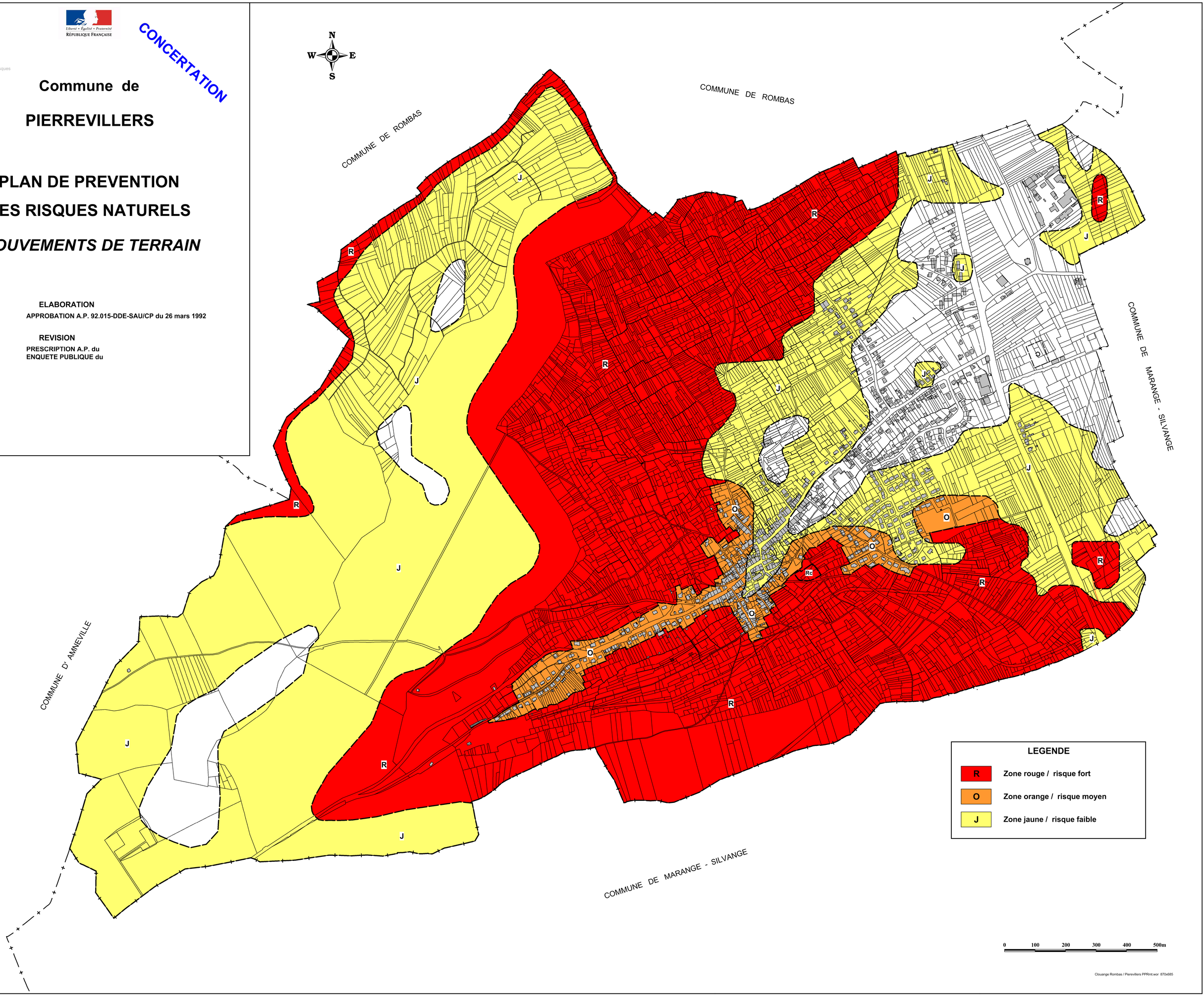

Clouange Rombas / Pierevillers PPRmt.wor 870x685